

Moltrasio, Porzione di casa con splendida vista lago , Superficie: 155 m²

Descrizione

Moltrasio in zona tranquilla con splendida vista lago, proponiamo porzione di casa disposta su due livelli oltre terrazzo e area esterna privati. L'appartamento si sviluppa su due livelli ed è composto da ingresso indipendente, ampio terrazzo godibile, soggiorno con zona pranzo e cucina a vista con splendida vista lago, due camere da letto e doppi sevizi. Al piano terzo sottotetto si trovano due locali accessori e wc. Area esterna privata di mq 30 e locale cantina. Tetto, facciata, serramenti e terrazzo ristrutturati di recente. L'accesso alla proprietà avviene attraverso una scalinata di ca 60 gradini. Posto auto privato sulla via Regina.

Caratteristiche dell'immobile

Anno: 1970, anno ristrutturazione: 2016, classe energetica: d, ipe (kwh/m² anno): 205,99, posto auto:singolo scoperto, arredamento:parziale, riscaldamento:autonomo, tipo riscaldamento:metano, vista:lago, panoramica, citofono, internet/wifi.

Prezzo: € 435.000

Riferimento: VR1032

I dati esposti sono forniti da altri, che consideriamo certi, solamente a titolo informativo e si suppongono corretti. L'offerta può essere soggetta ad errori, cambiamento di prezzo, omissioni e/o ritiro dal mercato senza preavviso. Tasse e spese patrimoniali, IVA, notaio, registro e commissioni da pagarsi dall'acquirente ad accordo raggiunto









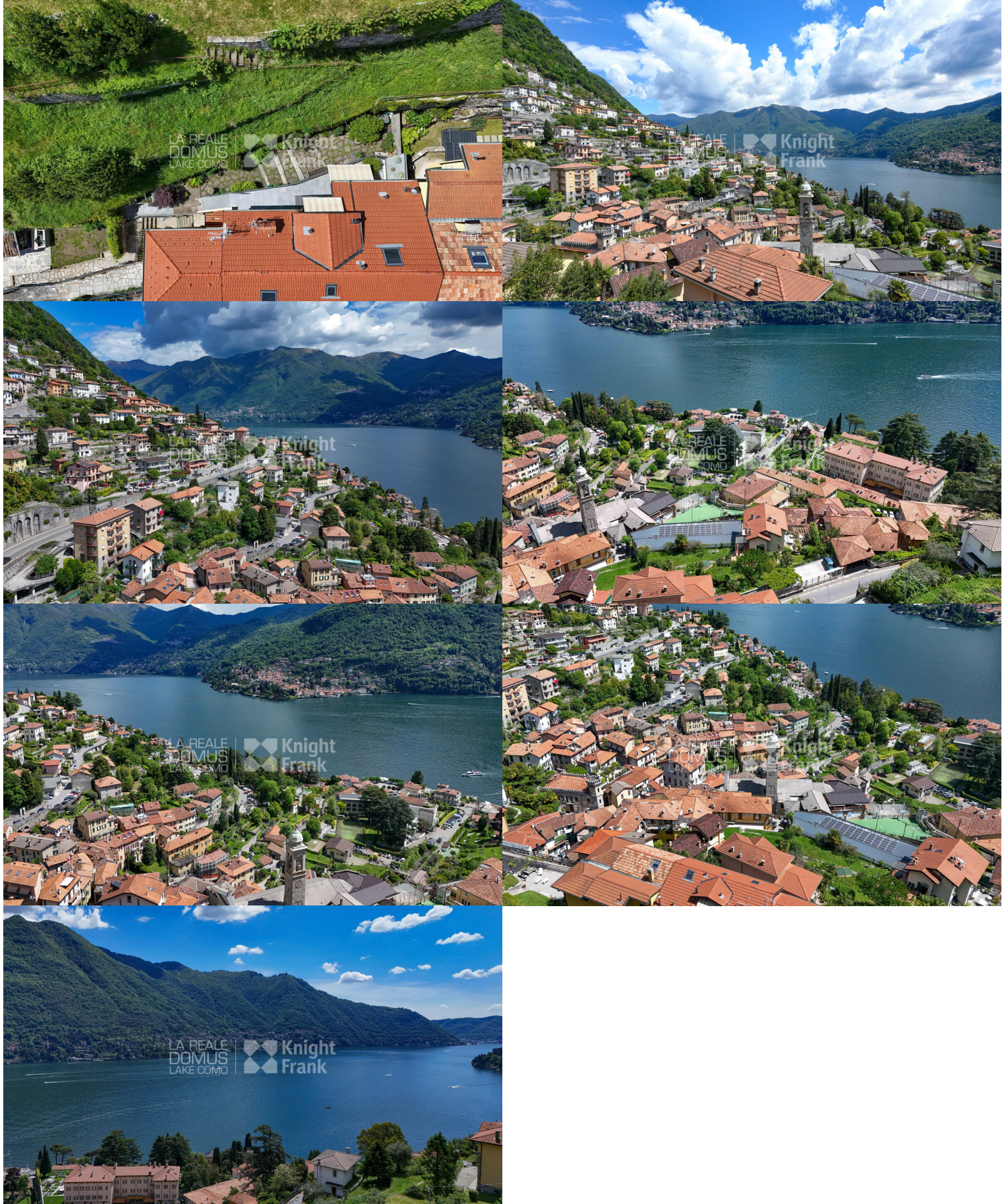

Porzione di casa con splendida vista lago

Camere da letto: 2

Superficie: 155 m²
n²



H. = 2,90 ml.

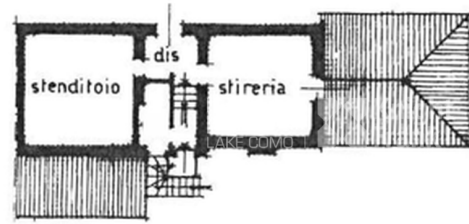

PIANO TERZO
H.M. = 1,55 ml.



H. = 3,00 ml.